

SCHNITT A - B

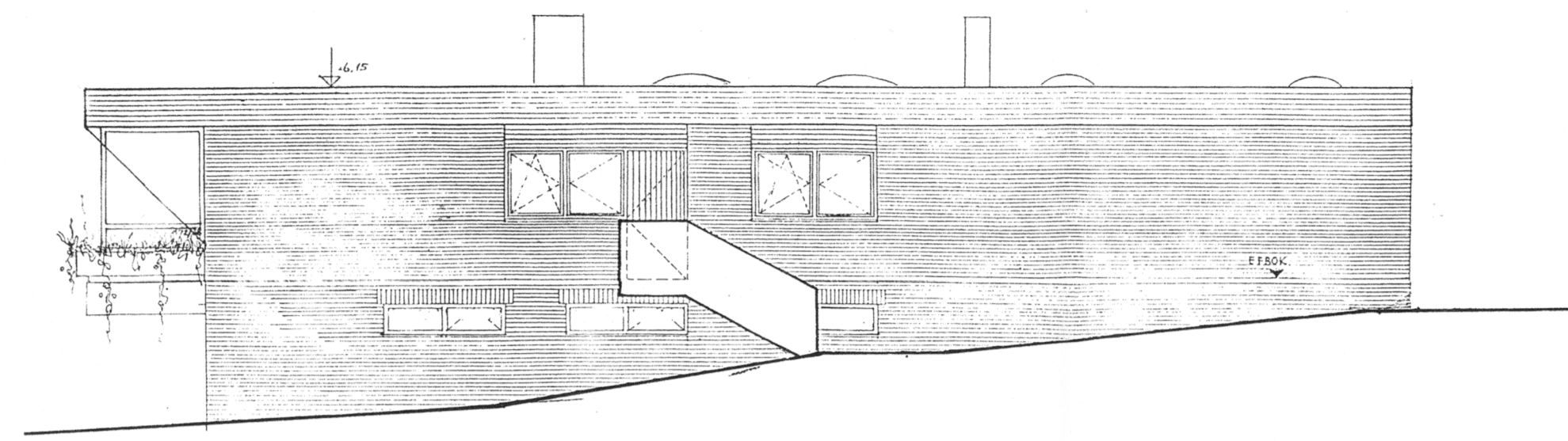

NORDANSICHT

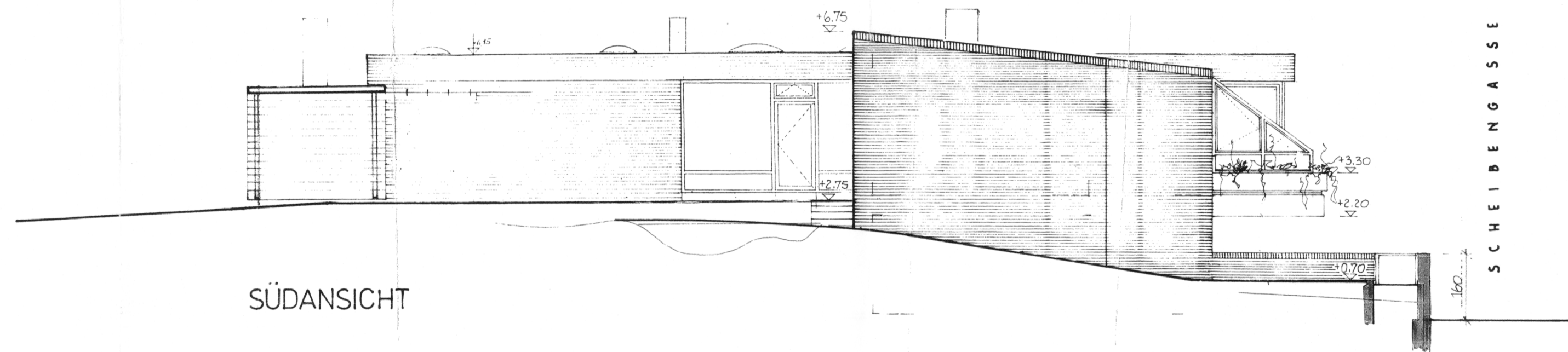

SÜDANSICHT

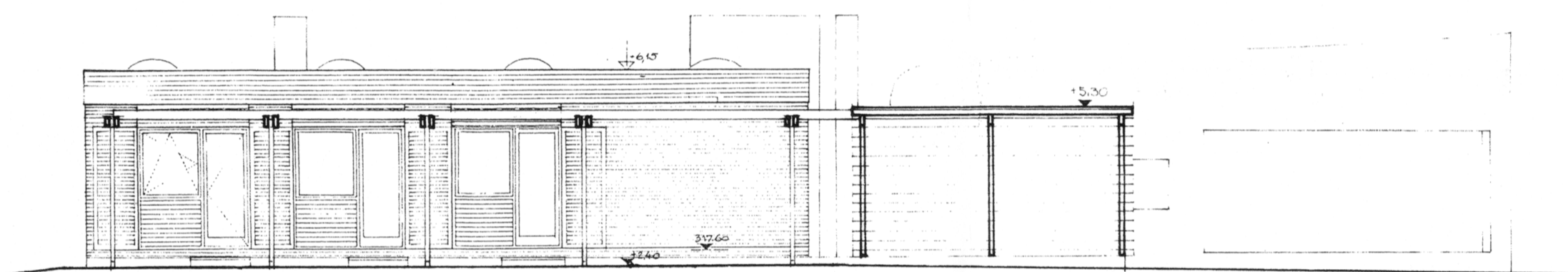

WESTANSICHT

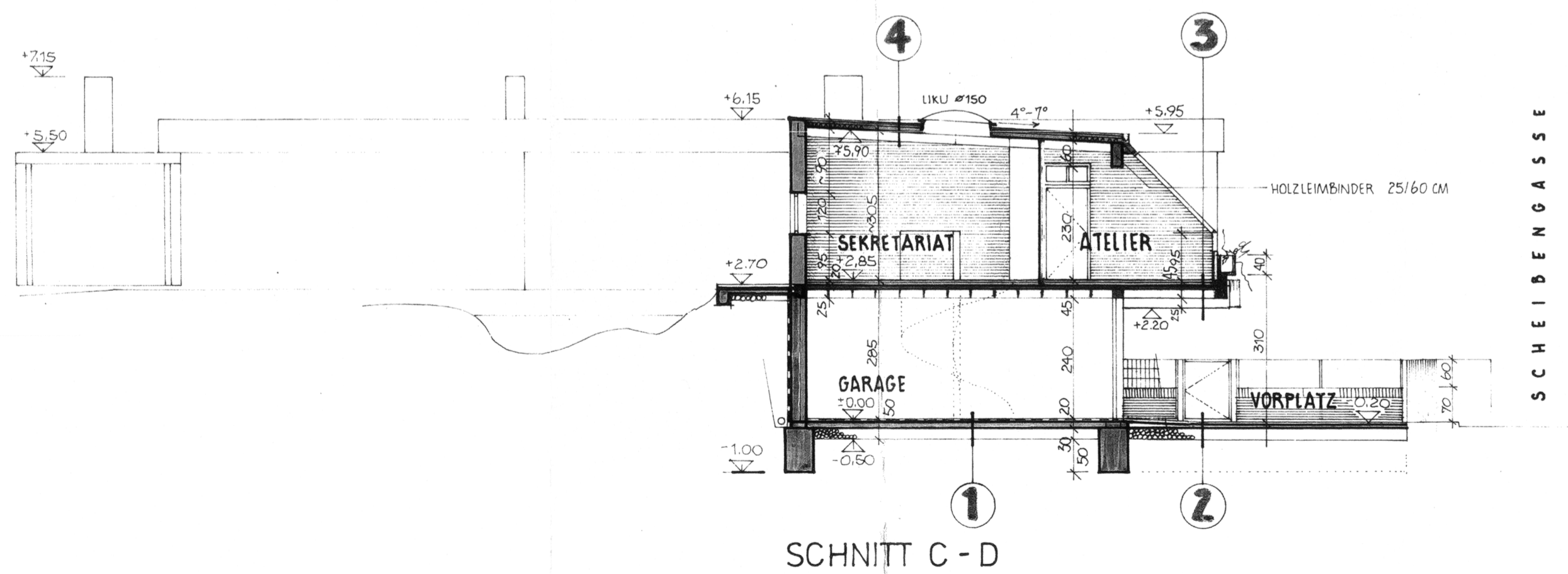

SCHNITT C - D

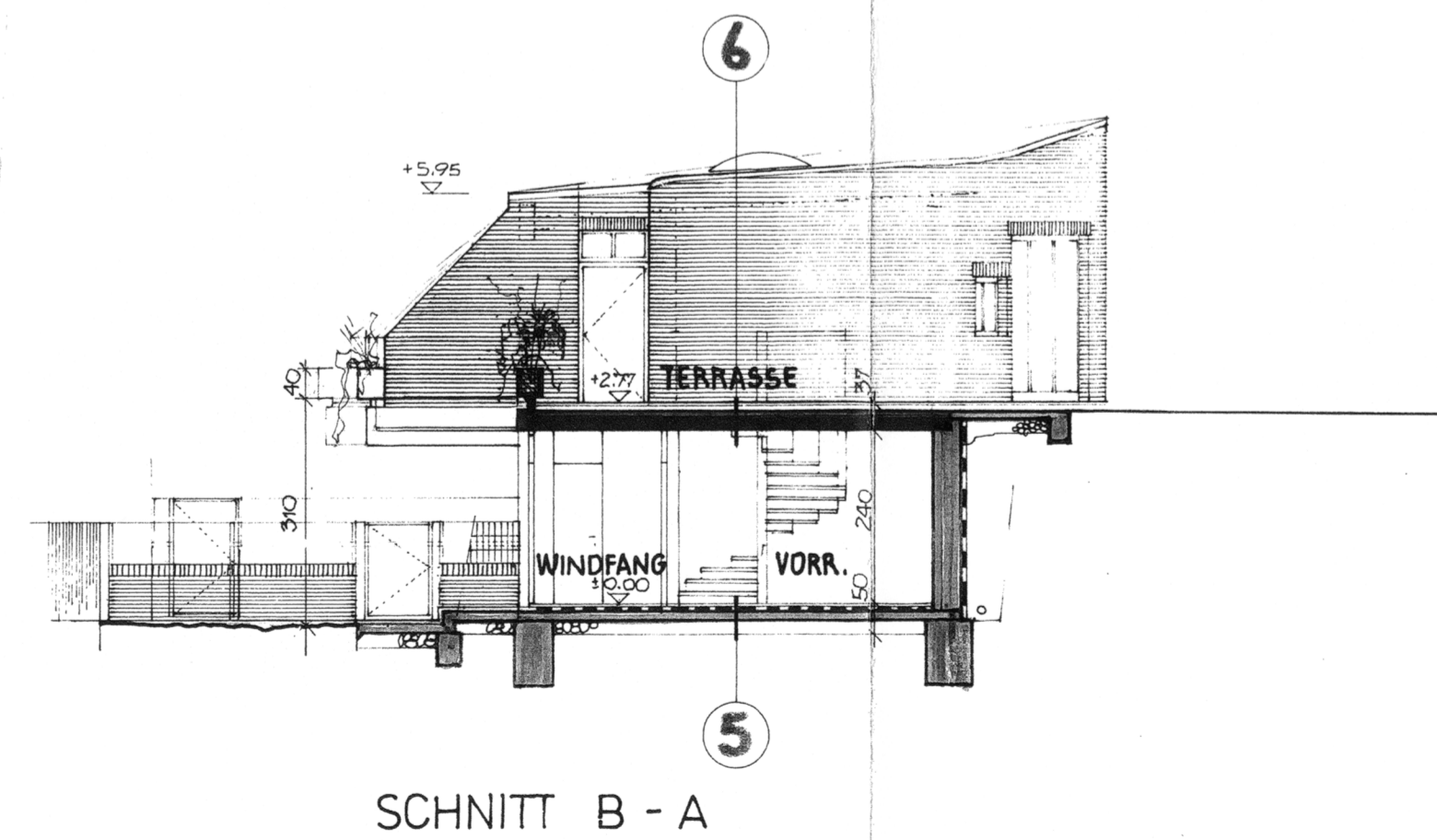

SCHNITT B - A

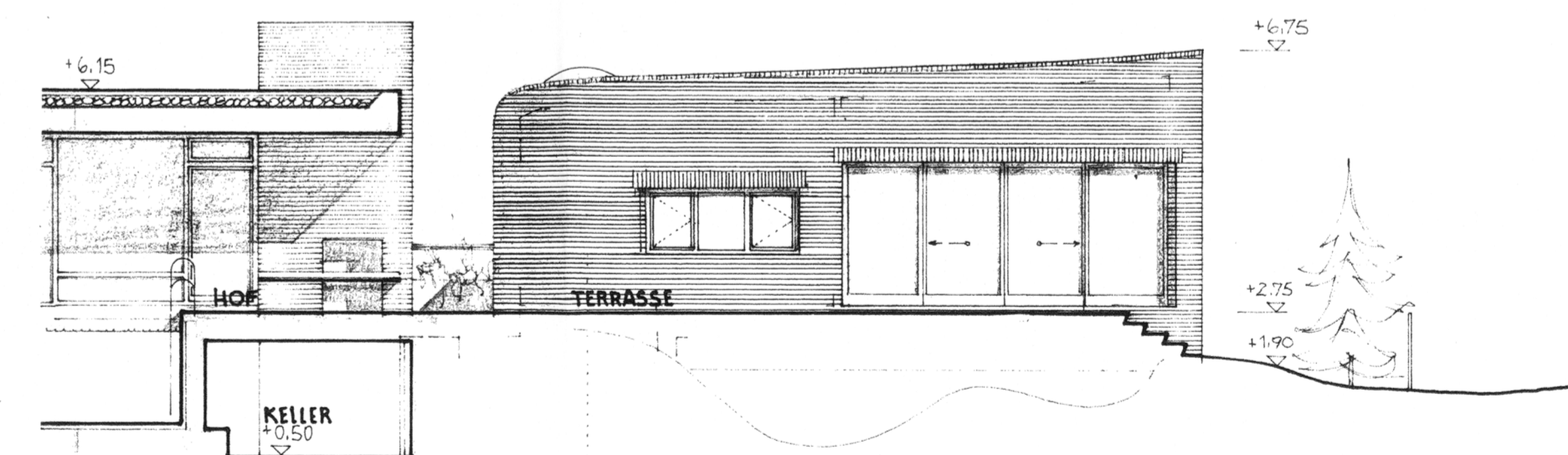

WESTANSICHT

TECHNISCHER AUFBAU :

- ① UNDICHTER ANSTRICH
ZEMENTSTRICH ARMIIERT, 5-7 CM
TRENNLAGE
UNTERBETON, 15 CM
FEINROLLIERUNG 10CM
GROBROLLIERUNG 20CM
- ② GRANITPFLESTERUNG
SANDBETT
SCHOTTERBETT GESTAMPFT
- ③ HOLZBODEN 2CM
BLINDBODEN
PFLSTERHOLZ 5/8CM
WÄRMEDÄMMUNG 8CM
FOLIE
STAHLBLECH-RIPPENDECKE 25 CM
- ④ KUPFERBLECH-DECKUNG M.
DOPPELT STEHENDEM FALZ
PAPPE, 2 LAGIG 450G/M2
HOLZSCHALUNG RAUH 1" WÄGREGHE DURCHLOTTUNG 8CM
DISTANZHÖLZER 5/8 STEH. FOLIE
WÄRMEDÄMMUNG 14CM ZWISCHEN
10/14 STEH. CONTERHÖLZER
DAMPFBREMSE
SCHÜLUNG GEHOBELT
12/22CM SPARKEN GEHOBELT
- ⑤ KLINKERPLATTEN
MÖRTELBETT
WÄRMEDÄMMUNG FEUCHTIGKEITSISOLIERUNG
UNTERBETON 15CM
FEINROLLIERUNG 10CM
GROBROLLIERUNG 20CM
- ⑥ KLINKERPLATTEN
MÖRTELBETT ARMIIERT
BLECHEINFASSUNG
DISTANZHALTERUNG
WÄRMEDÄMMUNG 12CM
FOLIE
STAHLBLECHPLATTE MIT
DICHTUNGSMITTELBEIGABE
UND SCHIALLÄRMER UNTERSICHT 25CM
- ⑦ WÄSCHBLECHPLATTEN
MÖRTELBETT
UNTERBETON
FEINROLLIERUNG
GROBROLLIERUNG
- ⑧ KUPFERBLECHDECKUNG MIT
DOPPELT STEH. FALZ
BIT. PAPPE 450G/M2 2-LAGIG
HOLZSCHALUNG RAUH
WÄRMEDÄMMUNG 14CM
DISTANZHÖLZER 10/14 STEH.
DAMPFBREMSE
SCHÜLUNG GEHOBELT 1"

PARIE: A B C D E
2

MARKTGEMINDE BRUNN / GEB.

BAUWERBER U. GRUNDEIGENTÜMER: *H. Peyer*

BAUFÜHRER :

PLANVERFASSER :



Zi: A2 3 14/182
Der kommissionellen Verhandlung
am 2. März 1968 vorgelegen.
Genehmigt mit Bescheid vom 6. April 1968
Marktgemeinde Brunn am Gebirge
Der Bürgermeister



EINREICHPLAN	
BAUVORHABEN NEUBAU (ZUBAU) EINES BÜROHAUSES AN DAS BÜRO-WOHNHHAUS FÜR PROF. MAG. ARCH. JOHANN FLEYER, WHFT IN 2345 BRUNN / GEB., SCHEIBENGASSE 9 GST.NR.: 71515 EZ: 3306 KG. BRUNN / GEB.	BLZ. <i>CP</i>
PLANVERFASSER MAG. ARCH. JOHANN FLEYER BRUNN AM GEBIRGE SCHNITT A-B, C-D, B-A, M-1:100	PLAN NR. 2
PLANINHALT SCHNITT A - B , NORDANSICHT SÜDANSICHT , WESTANSICHTEN SCHNITT C-D , SCHNITT B - A , M - 1:100	0.56/M2